



COMARCAS
INTELIGENTES
SMART RURAL LIVING - LEADER EXTREMADURA

Capacitación Intensiva de Gobiernos Locales: Dinámicas de Gobernanza Innovadoras en la aplicación de “Pueblos inteligentes”



Proyecto Smart Rural Living

Te invitamos a participar en el apasionante Proyecto **Smart Rural Living Extremadura**.

SMART RURAL LIVING: Zonas rurales vivas, pueblos inteligentes.
PROYECTO COOPERACIÓN REGIONAL EXTREMADURA, MEDIDA 19.3 LEADER

Es un Proyecto de cooperación interterritorial cuyo objetivo es promover la **transformación territorial** (social, económica y digital) de las comarcas mediante nuevos enfoques, estrategias y dinámicas impulsadas por los **Grupos de Acción Local**.



COMARCAS INTELIGENTES

SMART RURAL LIVING - LEADER EXTREMADURA



Objetivos del Proyecto

Nuestro **objetivo** es crear comarcas más sostenibles e inclusivas, atrayendo y reteniendo población, creando empleo y optimizando infraestructuras mediante el uso de tecnología digital, telecomunicaciones y participación ciudadana.

Vamos a promover la **transformación territorial** (social, económica y digital) de las comarcas **mediante nuevos enfoques, estrategias y dinámicas** impulsadas por los Grupos de Acción Local, a partir de los retos y oportunidades identificadas, capaces de facilitar el asentamiento y recuperar población de efectivos en zonas más despobladas y crear zonas rurales vivas e “inteligentes”: Territorios inteligentes.



Metodología

La metodología se basará en la **colaboración local, innovación tecnológica y la participación ciudadana**, impulsando el desarrollo sostenible y la transformación inteligente del territorio rural:

Fases



COMUNICACIÓN Y VISIBILIDAD
Adopción concepto Smart Villages y Visibilidad del Proyecto

1



SENSIBILIZACIÓN
Co-creación del relato STORYTELLING
Equipos Promotores de la Comarca Inteligente
Sensibilización Grupos Diana

2



CAPACITACIÓN
Pueblos y Territorios Inteligentes,
Innovación Rural, Soluciones Inteligentes

3

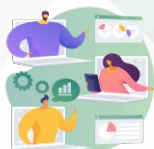

ANÁLISIS COMARCAL
Análisis de contexto y características clave de la Comarca
Talleres Comarcas Inteligentes

5

PARTICIPACIÓN
Consultas y entrevistas a la población y agentes clave

4



PRE - ACCELERADORA (ESTRATEGIAS Y PROYECTOS)

Programa de Asistencia Técnica para la elaboración de Estrategias y Proyectos "Tractores"

6

ESTRATEGIAS "SMART COMARCAS"
24 Estrategias y 6 Proyectos "Tractores" por Comarca

7

Fase Capacitación

3



CAPACITACIÓN

Pueblos y Territorios Inteligentes,
Innovación Rural, Soluciones
Inteligentes

Objetivo: Brindar capacitación en planificación futura y desarrollo innovador de una visión cohesionada de la Smart Comarca. (Capacidades)

Actuaciones:

- Programa de entrenamiento intensivo “Smart Rural”;
- 1º Sesión de Contraste de los 24 Grupos de Acción Local
- Capacitación intensiva de Gobiernos Locales.**

Contextualización Capacitación Intensiva de Gobiernos Locales

La situación actual de muchos pueblos extremeños, marcada por el envejecimiento, la despoblación y la reducción de la población activa, exige soluciones innovadoras y una transformación profunda para asegurar un futuro próspero y sostenible. A través de esta iniciativa, buscamos no solo abordar estos desafíos, sino también **fomentar la transformación social y económica de las comarcas, revitalizando la demografía y creando comunidades rurales vivas e inteligentes.**

El problema del reducido tamaño, su dispersión y la elevada vulnerabilidad económica y social de muchos pueblos, dificulta la implementación territorial de la estrategia de **“Pueblos Inteligentes”** a escala pueblo o municipio. Además, los pequeños pueblos no pueden absorber la gran cantidad de fondos y recursos que están llegando de Europa, pero los Grupos de Acción Local pueden ayudarles, por su histórico papel **“dinamizador”** y **“transformador”** del territorio.

Para lograrlo, organizaremos un **programa de capacitación diseñados específicamente para los alcaldes y alcaldesas de las poblaciones de Extremadura.** Estos talleres tienen como propósito ayudarles a identificar oportunidades de innovación, sostenibilidad y digitalización en sus localidades, además de ofrecer **herramientas prácticas para implementar estrategias de “Pueblos inteligentes” o “Smart Villages” y gestionar los recursos de manera eficiente.**

Objetivos de la Capacitación Intensiva de Gobiernos Locales

- 1 Entender las estrategias de comarcas inteligentes:** Proporcionar una visión clara sobre qué es una Smart Village y qué significa para las comarcas de Extremadura.
- 2 Fomentar la gobernanza colaborativa:** Potenciar la colaboración entre ayuntamientos, mancomunidades, y agentes socioeconómicos para la implementación de proyectos que desarrollen comarcas inteligentes.
- 3 Aprovechar la convocatoria de fondos y recursos:** Orientar sobre las convocatorias y oportunidades de financiación disponibles.
- 4 Crear un plan de acción:** Ayudar a los alcaldes y alcaldesas a identificar las primeras acciones que se podrían llevar a cabo en sus localidades para empezar el camino hacia ser una comarca inteligente.
- 5 Producir 6 ideas y proyectos estratégicos:** Integrables o complementarios a la Estrategia de Comarcas inteligentes (Proyecto de cooperación Smart Rural Living).

Metodología para la Capacitación Intensiva de Gobiernos Locales

Este Programa de Entrenamiento Intensivo forma parte de las actuaciones de la Fase 3 de Capacitación. Las **Dinámicas de Gobernanza Innovadoras en la aplicación de Smart Village** forman parte del proyecto **Smart Rural Living**, una iniciativa orientada a transformar las comarcas extremeñas en **Smart Villages (Pueblos Inteligentes)**. Esta transformación digital, social y verde pretende ser una oportunidad clave para las comarcas y pueblos extremeños.

Se basará en una metodología participativa:

- **Exposición breve:** Iniciaremos cada sección con una explicación de 10-15 minutos.
- **Dinámicas prácticas:** Propondremos ejercicios donde cada alcalde o alcaldesa trabaje en un plan específico de actuación o idea innovadora para su localidad.
- **Trabajo en grupo y puesta en común:** Se crearán grupos donde se compartan experiencias y se discutan propuestas, permitiendo el aprendizaje compartido.
- **Retroalimentación y ajustes:** Ofreceremos espacios para recibir y dar feedback en cada actividad práctica.

La capacitación **se llevará a cabo en las 24 Comarcas** y versará sobre **dinámicas de Gobernanza Innovadoras y Pueblos inteligentes**. Esta capacitación está especialmente diseñada para **grupos de 20/25 alcaldes**.

Metodología para la Capacitación Intensiva de Gobiernos Locales

- Todas las sesiones de capacitación se realizarán **de forma presencial** en las fechas y ubicaciones detalladas.
- Las sesiones están preparadas **para facilitar que** los diferentes alcaldes y/o alcaldesas **puedan asistir a cualquiera de las sesiones de capacitación.**
- En cada una de las sesiones, se realizará un **pequeño descanso de 30 minutos** dónde podremos compartir ideas con el fin de **fomentar el networking** entre los participantes.

FECHA	UBICACIÓN	CENTRO	DINAMIZADORA
27 de Noviembre (10:00 - 13:30)	Zafra	CID - Río Bodión	Ana Isabel Moreno Ramos
28 de Noviembre (10:00 - 13:30)	Almendralejo	Centro Innovación Empresarial	Ana Isabel Moreno Ramos
29 de Noviembre (10:00 - 13:30)	Campanario	CID - Serena-Vegas Altas	Ana Isabel Moreno Ramos
02 de Diciembre (10:00 - 13:30)	Trujillo	Teatro Gabriel y Galán	Ana Isabel Moreno Ramos
03 de Diciembre (10:00 - 13:30)	Malpartida de Plasencia	Circular FAB - Espacio Conocer	Ana Isabel Moreno Ramos
04 de Diciembre (10:00 - 13:30)	Arroyo de la Luz	Circular FAB - Espacio Fabricar	Ana Isabel Moreno Ramos

Metodología para la Capacitación Intensiva de Gobiernos Locales

- Los Alcaldes y alcaldesas podrán participar así mismo en la Sesión de Contraste con los Grupos de Acción Local, que tendrá lugar el 12 de noviembre de 2024 en el Edificio Embarcadero de Cáceres.
- La **Sesión de Contraste con los Grupos de Acción Local** es un encuentro diseñado específicamente para **ayudar a participantes a identificar y priorizar las necesidades de sus localidades bajo este enfoque de innovación**, en las no solo se idearán proyectos que mejoren la calidad de vida en nuestros pueblos, sino que también se abrirá puertas a conocer nuevas oportunidades económicas, de digitalización, empleo, y de gestión de recursos naturales y medioambientales, entre otras temáticas propias de los **“Pueblos inteligentes”**.



COMARCAS
INTELIGENTES
SMART RURAL LIVING - LEADER EXTREMADURA

CAPACITACIÓN INTENSIVA DE GOBIERNOS LOCALES



UNIÓN EUROPEA
Fondo Europeo Agrícola de Desarrollo Rural:
Europa invierte en las zonas rurales



JUNTA DE EXTREMADURA
Consejería de Agricultura, Ganadería
y Desarrollo Sostenible

Programa de la Capacitación Intensiva de Gobiernos Locales

- 10:00h - 10:30h: Introducción a las *Comarcas Inteligentes*
- 10:30h - 11:00h: Dinámica práctica sobre Gobernanza Colaborativa
- 11:00h - 11:30h: Taller de convocatoria de fondos y recursos
- 11:30h - 12:00h: Descanso (desayuno)
- 12:00h - 12:45h: Estrategias de *Smart Villages* y creación de estrategias locales
- 12:45h - 13:15h: Dinámica de simulación de caso
- 13:15h - 13:30h: Plan de acción personal y cierre del taller



Programa para la Capacitación Intensiva de Gobiernos Locales

1. Comarcas Inteligentes

Concepto y ejemplos: Qué entendemos por “Comarca inteligente”/”Smart Comarca” y ejemplos concretos de otras regiones o países.

Identificación de necesidades: Actividad práctica donde los y las participantes, mediante una lista o cuestionario, identificarán las necesidades principales de sus localidades en áreas clave (como servicios públicos, energía, economía, medio ambiente, y turismo).

2. Gobernanza Colaborativa

Qué es la gobernanza colaborativa: Breve explicación sobre cómo los ayuntamientos, las asociaciones locales, y los Grupos de Acción Local pueden trabajar juntos para fomentar proyectos innovadores.

Mesa redonda: Dividiremos a los y las participantes en pequeños grupos para que discutan cómo podrían mejorar la colaboración entre entidades locales.

Actividad práctica: Cada grupo elaborará un pequeño borrador de proyecto colaborativo basado en una necesidad común (por ejemplo, mejora de transporte o acceso a Internet).

3. Convocatoria de Fondos y Recursos

Explicación de la convocatoria: Presentación de las ayudas y subvenciones disponibles, incluyendo requisitos y plazos.

Ejercicio de preguntas y respuestas: Resolveremos dudas prácticas sobre el proceso de solicitud.

Programa para la Capacitación Intensiva de Gobiernos Locales

4. Estrategias de Comarcas Inteligentes

Presentación de estrategias y buenas prácticas: Proporcionaremos un marco general de estrategias efectivas para implementar proyectos de comarcas inteligentes.

Dinámica de creación de estrategias: Por grupos, los participantes definirán una estrategia para sus municipios basada en objetivos de sostenibilidad, digitalización o revitalización social.

Puesta en común: Cada grupo presentará su estrategia y recibirá retroalimentación del resto.

5. Dinámicas Finales y Actividades Prácticas

Simulación de caso: Plantearemos un caso práctico sobre un desafío común en una comarca (por ejemplo, acceso a energía renovable) y permitirá que los alcaldes trabajen en una solución conjunta.

Creación de un plan de acción: Cada participante creará una hoja de ruta para el primer paso que tomará en su municipio al terminar el taller, con metas a corto, medio y largo plazo.



Sesiones de Capacitación de Alcaldes

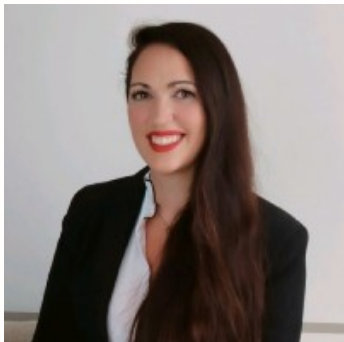

Ana Isabel Moreno Ramos

Fundadora y Directora en Inverta Mentor®

| Experta en Dirección de Proyectos, Mentoring & Coaching, Formación y Eventos

| Comprometida con el desarrollo regional en Extremadura

Ana Isabel es una líder destacada en el desarrollo de proyectos, mentoring y coaching, así como en la organización de eventos y formación a medida. Con una experiencia extensa en liderazgo de equipos y dirección de iniciativas en diversas industrias, se ha consolidado como una referente en Extremadura, promoviendo la transformación social y profesional en su región.

Formación Académica

- **Certificación Internacional en Coaching y Liderazgo ICF + ASESCO + Cátedra EDIPE**
EFIC - Escuela de Formación Integral en Coaching (2025) Coaching en Estado Puro
- **Master en Business Administration (MBA) + Master en Marketing Digital + Master en Ventas**
ThePower Business School (2024)
- **Master en Dirección Comercial y Ventas + Minor en Inteligencia Emocional**
EAE Business School (2018)
- **Posgrado en Formación y Coaching + Posgrado en Dirección y Gestión de Actividades Turísticas**
Universidad Nacional de Educación a Distancia (2010 y 2021)

Competencias Clave

- **Dirección de Proyectos:** Planificación y ejecución estratégica de iniciativas complejas, desde su concepción hasta la implementación.
- **Liderazgo y Gestión de Equipos:** Orientada a resultados con capacidad comprobada para liderar y motivar equipos multidisciplinares.
- **Innovación en Eventos y Formación:** Diseño y coordinación de eventos y programas de formación adaptados a las necesidades específicas de cada organización.
- **Idiomas:** Inglés (Profesional Completo), Catalán (Profesional Completo), Francés (Competencia Profesional), Español (Nativo).

Logros Destacados

- **Organización de Eventos Internacionales:** Coordinación y dirección de proyectos en el **Mobile World Congress y 4YFN y Smart City Expo World Congress**, gestionando clientes globales como Huawei, Samsung, Google y Amazon. Gestión en más de 50 ferias nacionales e internacionales.
- **Fundación de Inverta Mentor®:** Creación y liderazgo de una nueva empresa de mentoring, coaching, formación y gestión de proyectos, orientada a la transformación humanista y desarrollo empresarial desde Extremadura.
- **Mentoring y coaching en el Ámbito Rural:** Apoyo activo a la transformación digital y empresarial de empresas rurales a través de la Oficina Acelera Pyme Rural en la Diputación de Badajoz y Ayuntamiento de Alange.

Comarcas inteligentes: Proyecto Smart Rural Living

MÁS INFORMACIÓN:



ADISMONTA

Asociación para el Desarrollo Integral
Sierra de Montánchez y Tamuja

GRUPO COORDINADOR ADISMONTA

Carretera de Cáceres Ex 206, Km. 34.800 - 10186 - TORRE DE
SANTA MARÍA (Cáceres)

927389039

info@smartruralextramadura.es

<https://smartruralextramadura.es/>



COMARCAS
INTELIGENTES

SMART RURAL LIVING - LEADER EXTREMADURA

Muchas gracias



UNIÓN EUROPEA

Fondo Europeo Agrícola de Desarrollo Rural:
Europa Invierte en las zonas rurales



JUNTA DE EXTREMADURA

Consejería de Agricultura, Ganadería
y Desarrollo Sostenible