



SMART
RURAL

21

ESTRATEGIA

SMART

VILLAGE

ANSÓ

Smart rural area
in the 21st century

Definiendo un futuro para la España Rural

Caracterizado por sus valores diferenciales

Reconocido como:

"Uno de los Pueblos Más Bonitos de España"

"Premio CONAMA a la Sostenibilidad"

"Bien de Interés Cultural"

"Fiesta de Interés Turístico Nacional"

"Parque Natural de los Valles Occidentales"

"Premio al Mérito Turístico en Aragón 2021"

Ansó (Huesca)

Extremo más occidental del Pirineo Aragonés

386 habitantes en 2020

125 km de Huesca y 193 km de Zaragoza



Imagen 1. Ibón de Acherito (término municipal de Ansó) y el pueblo

Punto de partida

- Tendencia decreciente: pérdida de 100 personas en los últimos 10 años
- Amenaza servicios educativos y sanitarios
- Dificultad acceso vivienda (19% vivienda habitada todo el año, 1% alquilada todo el año, 35% estacional, 14% deshabitada)
- Cierre de negocios y oficinas, escasa capacidad de emprendimiento

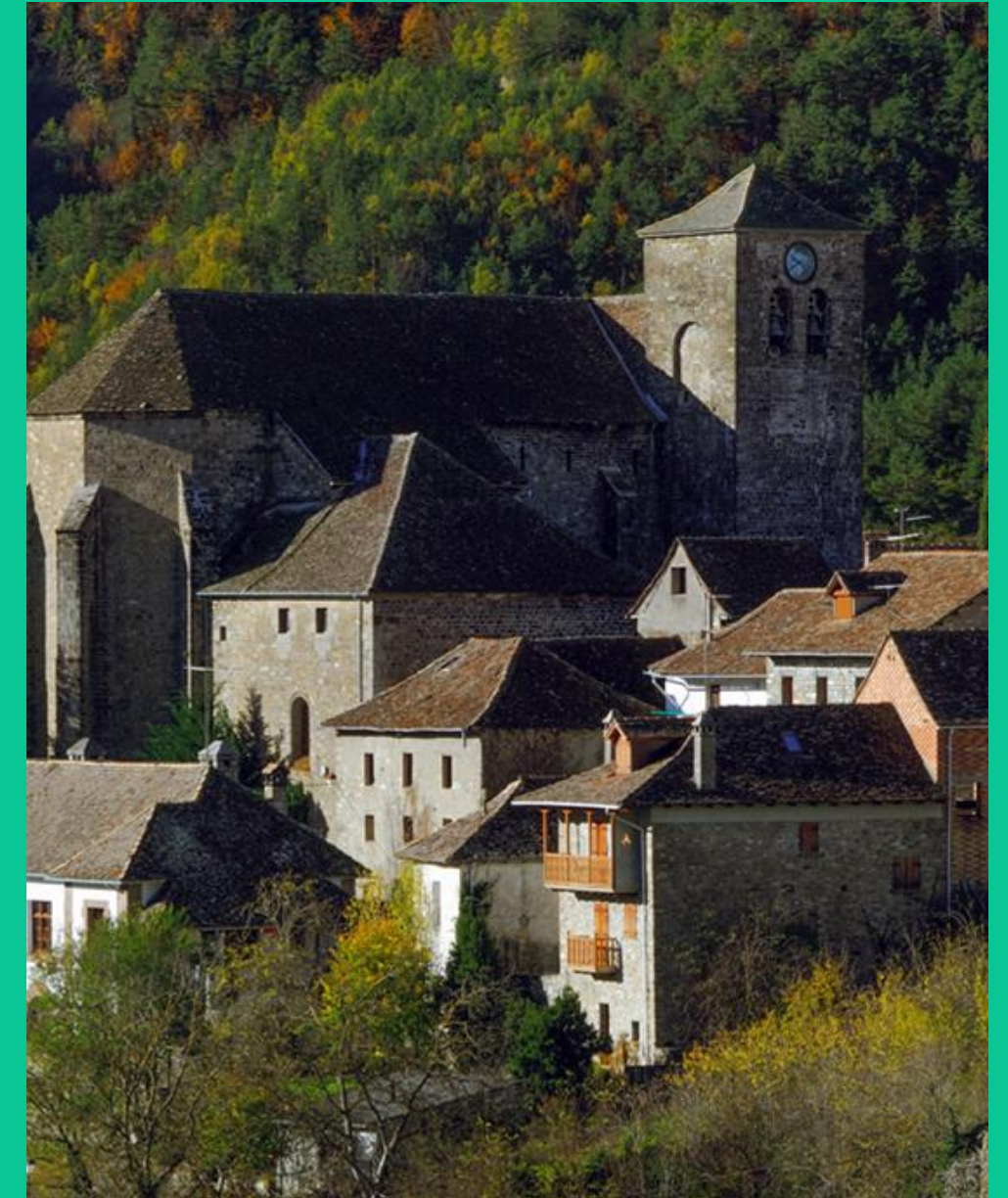
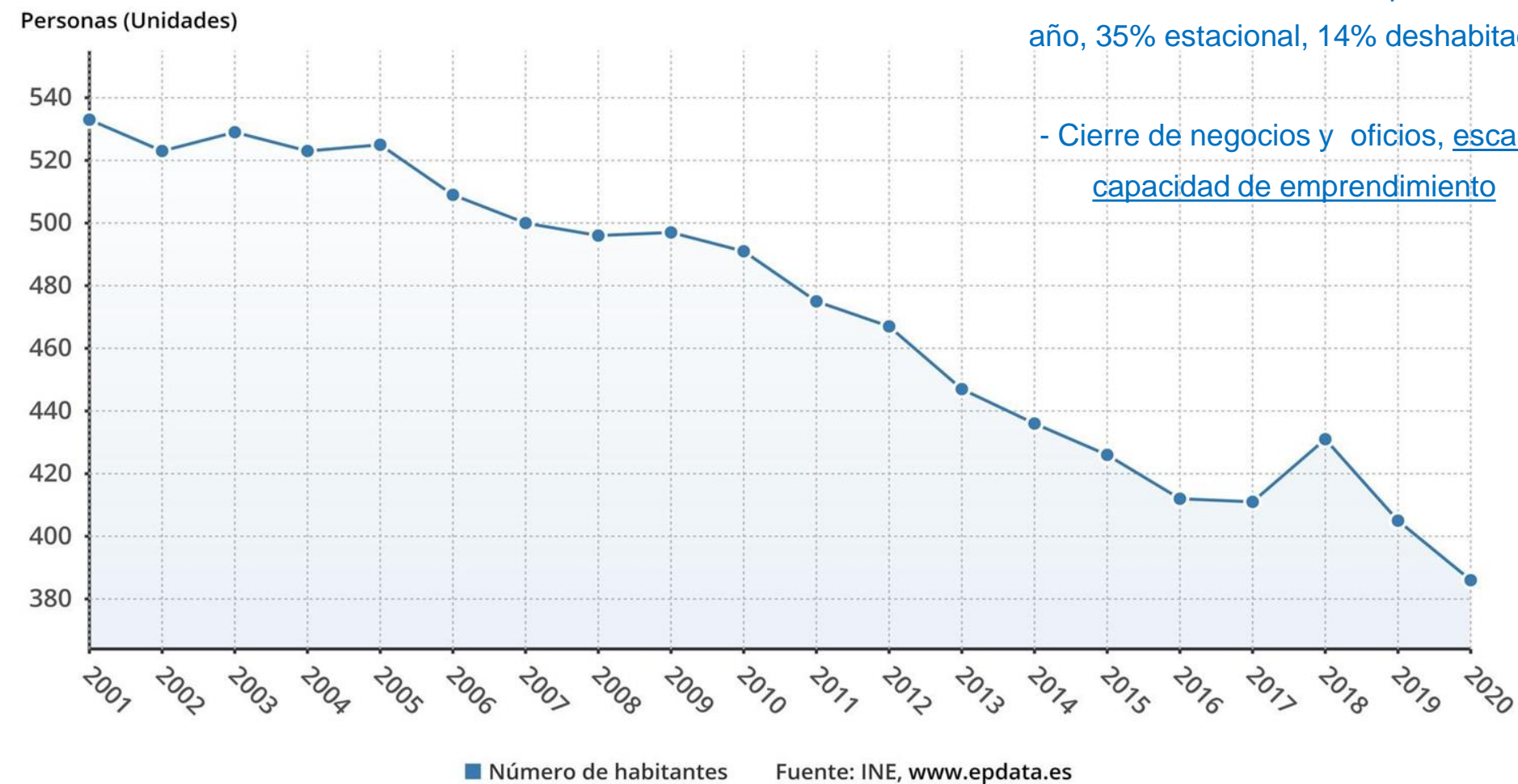

Corporación Local Año 2019

Asentamiento poblacional e innovación para asegurar la calidad de vida y frenar el proceso de despoblación

Estrategia Local

"Estrategia Transversal de Asentamiento Poblacional e Innovación" año 2019



Smart Rural 21

736 candidaturas europeas
y 224 españolas



Único pueblo español elegido, año 2020

JOURNEY TO BECOME A SMART VILLAGE



Smart Rural Areas
in the 21st Century



FIND OUT WHAT'S
HAPPENING IN YOUR
COUNTRY!

www.smartrural21.eu/countries

Experts help villages
to take **smart steps** &
connect with **relevant
stakeholders**.

The smart village
journey starts for
17 European villages.

COME TO A
REGIONAL WORKSHOP OR
THE FINAL CONFERENCE
TO DISCOVER PROJECT
OUTCOMES!
IN 2021-2022

APPLY TO VISIT
A PARTICIPANT
VILLAGE!
FROM JUNE 2020

On the road!
Villages visit others
to get inspiration.

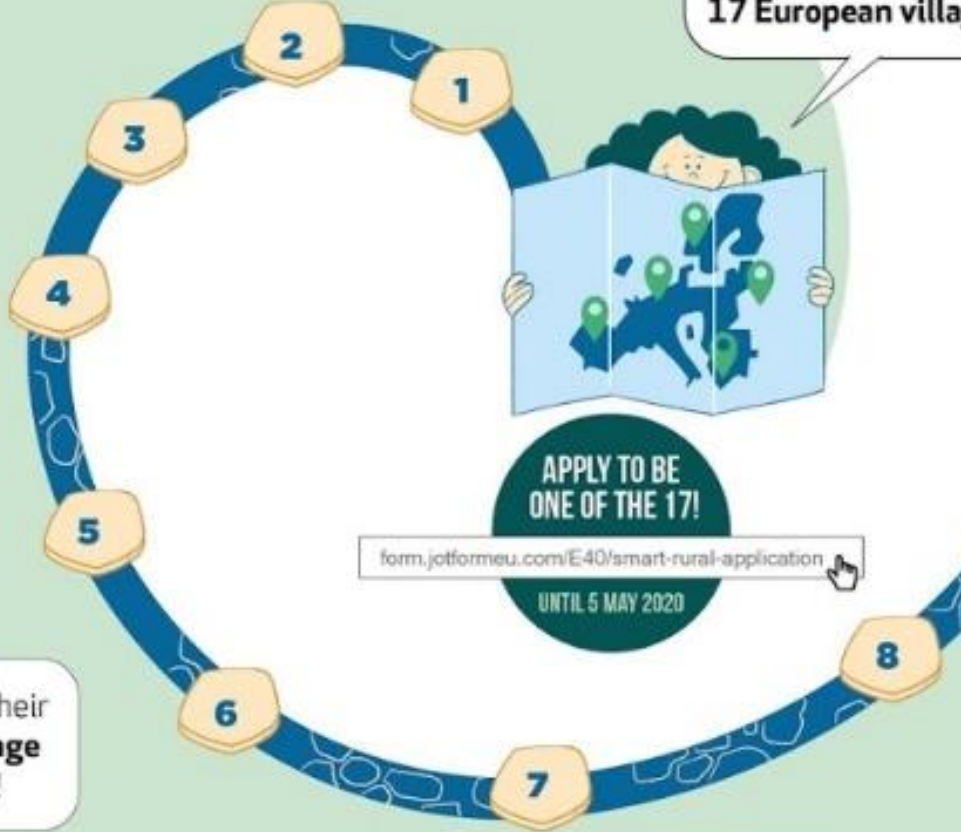

APPLY TO BE
ONE OF THE 17!

form.jotformeu.com/E40/smart-rural-application
UNTIL 5 MAY 2020

Time to take action!
Villages receive
specialist support to
realise projects.

Villages learn from their
peers at **Smart Village
Academy** events!

CHECK OUT THE
SMART SOLUTIONS
DATABASE!

www.smartrural21.eu/smartsolutions



Let's set up
our strategy!

FIND TOOLS TO
DEVELOP YOUR
OWN STRATEGY!

www.smartrural21.eu/roadmap

ROADMAP TO BECOME A SMART VILLAGE

- 1 INITIATION
- 2 CONTEXT & STAKEHOLDER MAPPING
- 3 CREATE LOCAL SUPPORT GROUP
- 4 IDENTIFY CHALLENGES & NEEDS
- 5 IDENTIFY ASSETS & OPPORTUNITIES
- 6 IDENTIFY POSSIBLE SOLUTIONS
- 7 SMART VILLAGE STRATEGY
- 8 ACTION PLANNING
- 9 GENERATE ACTIONS & FINANCING

- JOURNEY OF THE 17 PARTICIPANT VILLAGES
- FOLLOW & USE PROJECT OUTCOMES



PROPUESTAS RECIBIDAS POR PROVINCIA

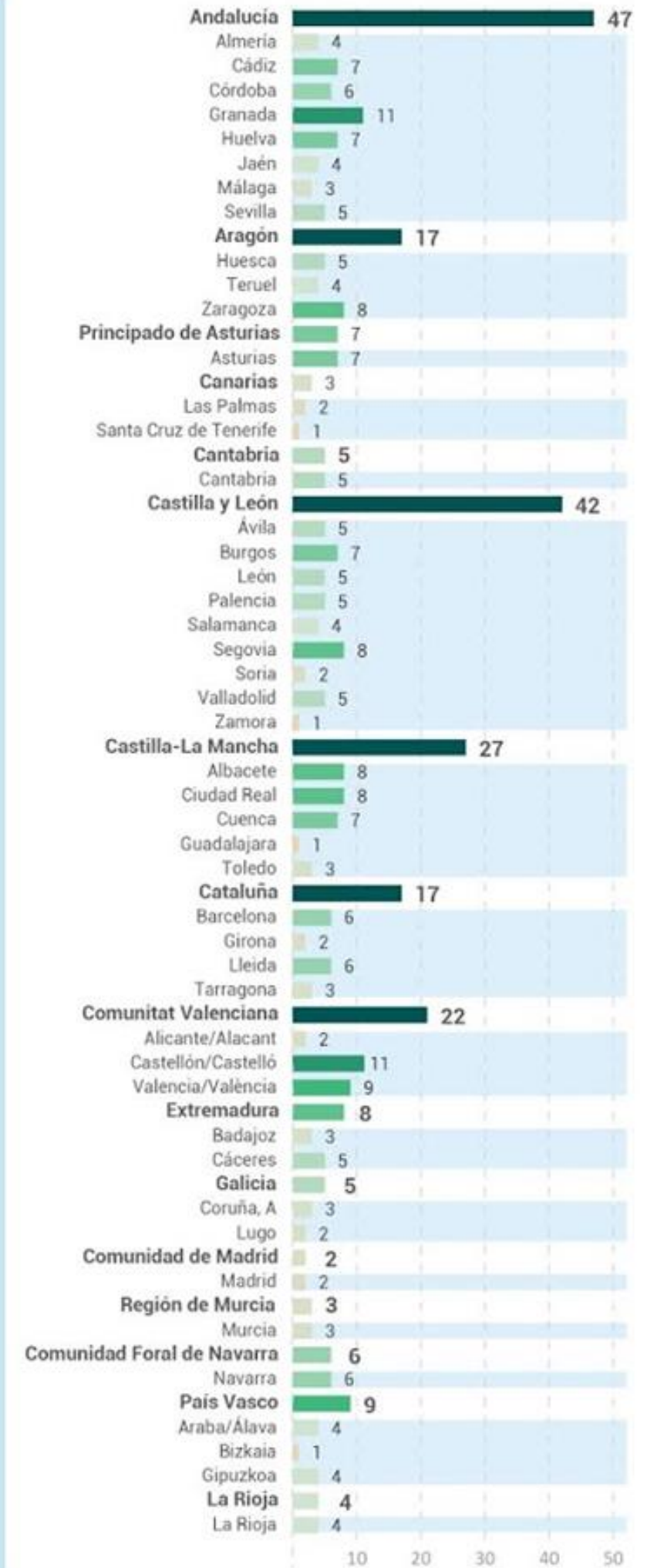
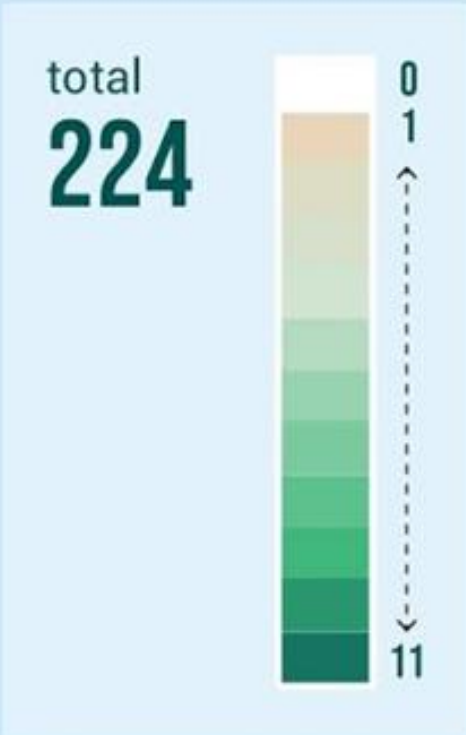
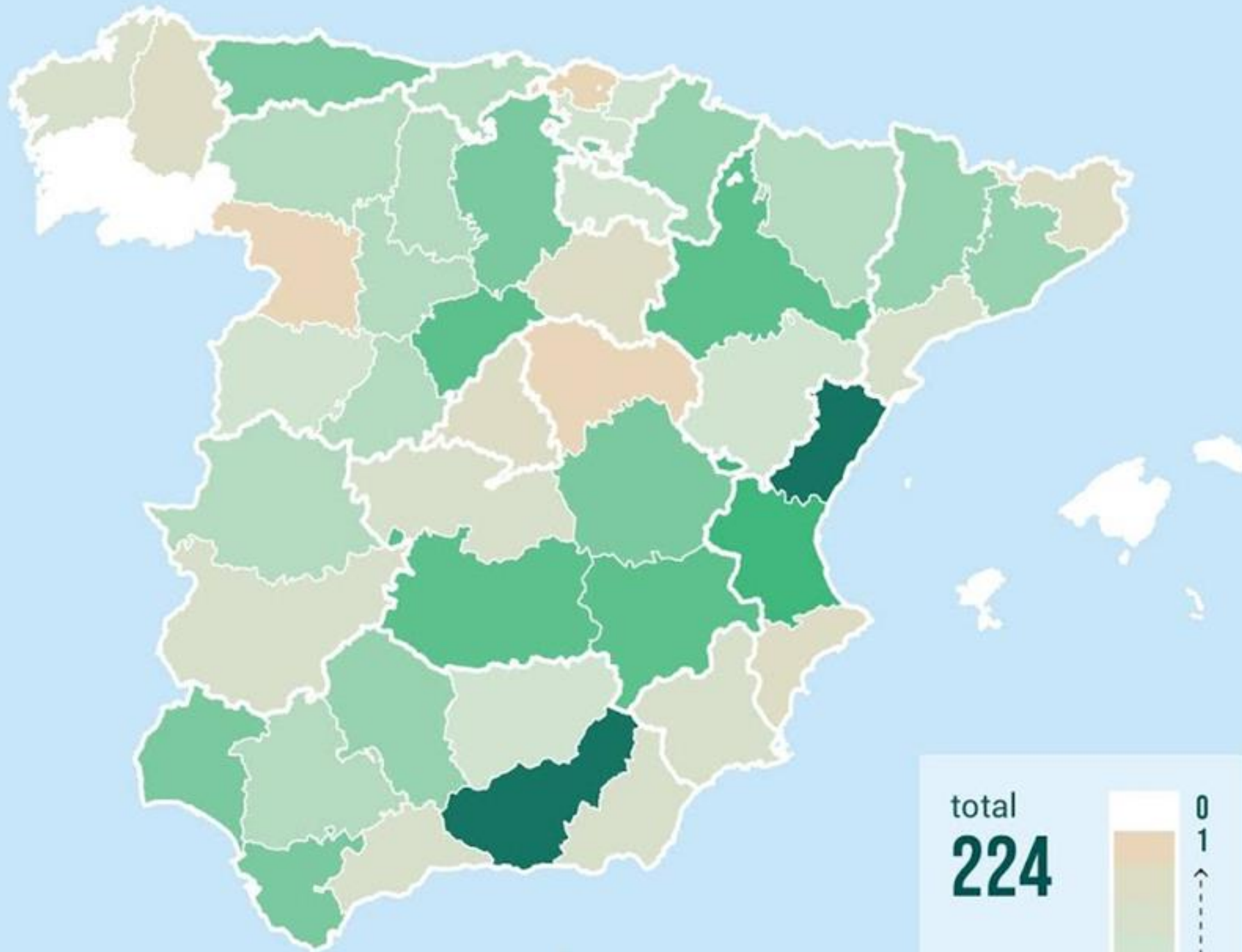

Newly selected villages

- 📍 Alsunga (Latvia)
- 📍 Ansó (Spain)
- 📍 Babina Greda (Croatia)
- 📍 Brestovo (Bulgaria)
- 📍 Oстана (Italy)
- 📍 Penela (Portugal)
- 📍 Profondeville (Belgium)
- 📍 Remetea (Romania)
- 📍 Šentviška Gora (Slovenia)
- 📍 Sollstedt (Germany)
- 📍 Stanz im Mürztal (Austria)
- 📍 Tomaszyn (Poland)
- 📍 Torup (Denmark)
- 📍 Uppony (Hungary)
- 📍 Virtsu (Estonia)
- 📍 Vuollerim (Sweden)

Pre-selected villages

- 📍 Mukařov (Czechia)
- 📍 Dingle (Ireland)
- 📍 Mouans-Sartoux (France)
- 📍 Kythera (Greece)
- 📍 Raudanmaa (Finland)

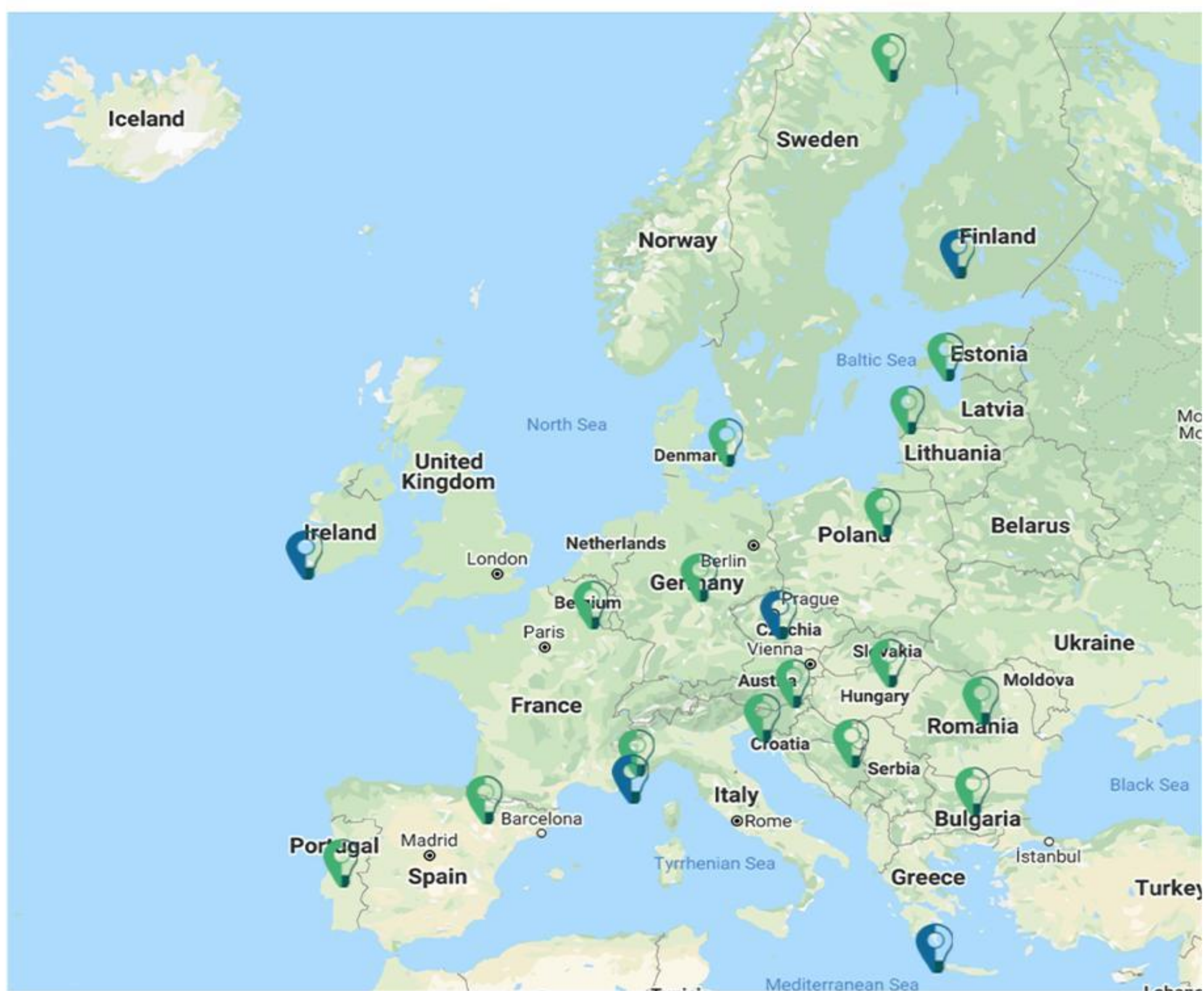

La experiencia de la comunidad Proceso de Participación Activa 2020



ANSÓ

EL ASERRADERO!

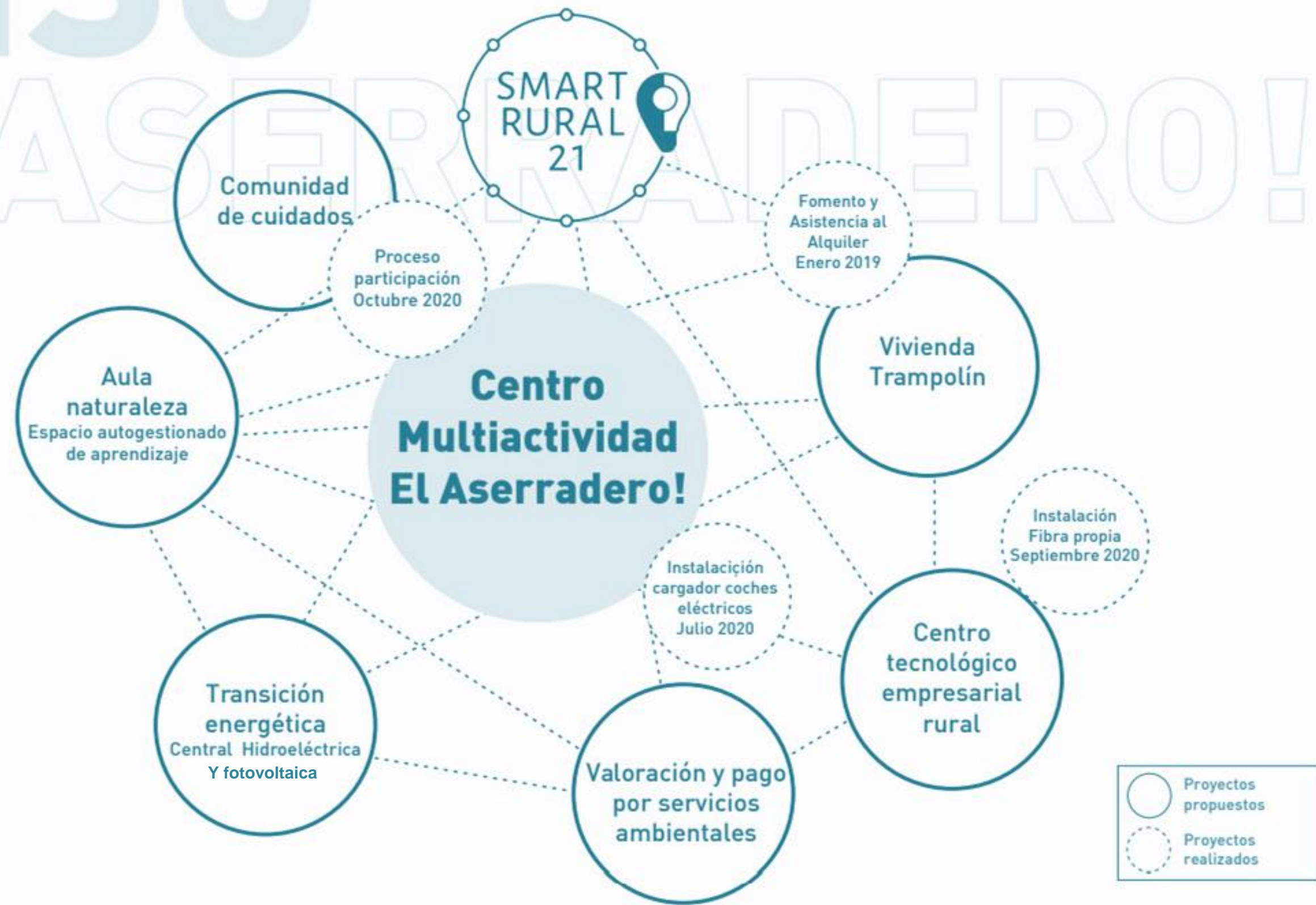

Estrategia Smart Village

La Estrategia como guía

Orientación

Búsqueda de financiación

Locución con instituciones y entidades

Interconexión y retroalimentación



Raudanmaa

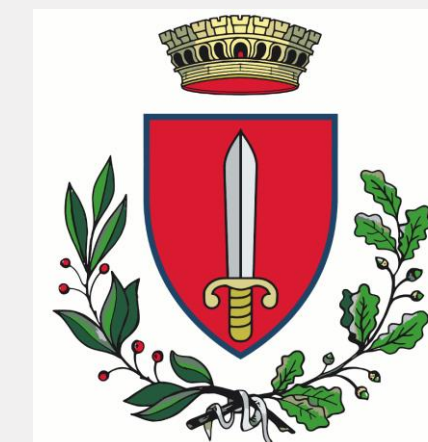



Lo que la realidad nos muestra



Teletrabajo en aumento (pese a las carencias)
Visión más real y positive del entorno rural
Propuestas de interconexión urbano-rural



Las reticencias a lo digital se van mitigando con **pequeños proyectos** en los que se incluya la innovación



VISITA Y
CONOCE



VIVIR Y
TRABAJAR



Así ha cambiado la población en Ansó

Personas (Unidades)

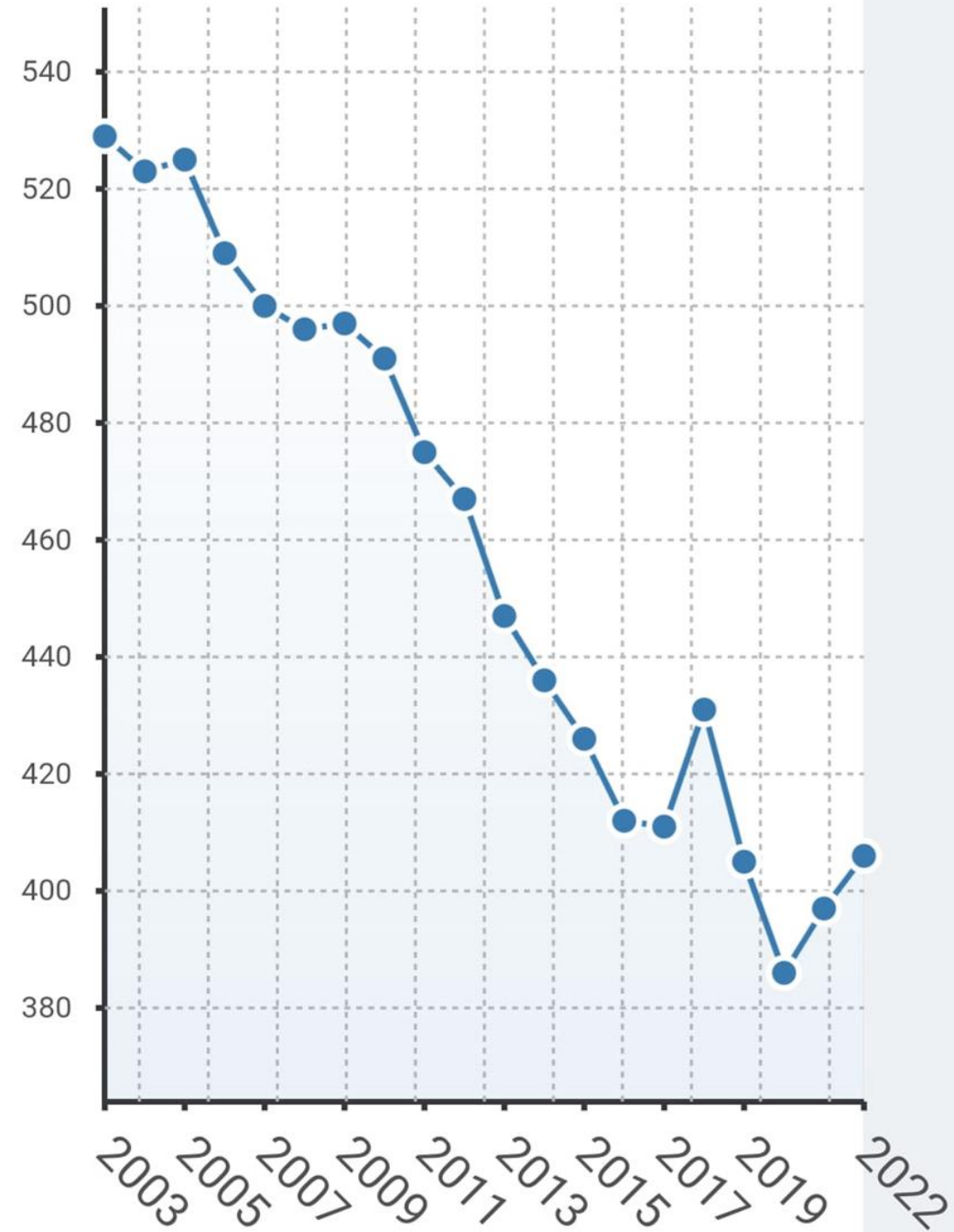

■ Número de habitantes

Fuente: INE, www.epdata.es

